

EDITAL

CONDOMÍNIO DE ALDEIA – MUNICÍPIO DE MONDIM DE BASTO

Aldeia de Campanhó, Cavernelhe, Sobreira de Atei, Tejão

Bruno Miguel de Moura Ferreira, na qualidade de representante legal do Município de Mondim de Basto, torna público que foi apresentado pelo Município, uma candidatura ao Fundo Ambiental (Aviso Nº 05/C08-i01/2023 - Condomínio de Aldeia: Programa Integrado de Apoio às Aldeias Localizadas em Territórios de Floresta), o presente edital tem como objetivo a notificação dos titulares dos prédios rústicos abrangidos pela área de intervenção da candidatura, possibilitando a consulta do projeto desenvolvido.

Caso surja essa pretensão, o período de contestação decorre entre 28/05/2024 e 13/06/2024.

O projeto pretende contribuir para a transformação da paisagem dos territórios de floresta vulneráveis na envolvente das áreas edificadas da aldeia de **Campanhó, Cavernelhe, Sobreira de Atei e Tejão** situadas no concelho de Mondim de Basto, cuja localização geográfica e ações preconizadas, se encontram identificadas nos mapas anexos, disponibilizados para consulta na sede do Município de Mondim de Basto.

A proposta centra-se na valorização multifuncional destes territórios e incide na envolvente da aldeia supraindicada, foca-se, especificamente, na prevenção contra incêndios rurais e melhoria das condições para a atividade agroflorestal nos ecossistemas existentes, através de intervenções concertadas e articuladas entre as comunidades locais e os utilizadores económicos destas áreas (onde têm fundamental relevância agricultores, produtores florestais e criadores de gado). As áreas de intervenção abrangem faixas secundárias de gestão de combustíveis previstas em PMDFCI com função de proteção aos aglomerados populacionais.

O prazo de execução do projeto termina a 30 de setembro de 2025.

Para constar se publica o presente edital que vai ser afixado na sede do Município de Mondim de Basto:

Praça do Município n.º 1, 4880-236 Mondim de Basto

28 de maio de 2024

O representante legal do Município de Mondim de Basto



Bruno Miguel de Moura Ferreira



17000 17500 18000

184000 183500



A.A.C N.º 05/C08-I01.01/2023
Condomínio de Aldeia:
Programa Integrado de Apoio às Aldeias
Localizadas em Territórios de Floresta

Condomínio de Aldeia de Campanhó

□ Área de intervenção -
13.31 ha



Escala: 1:5 000

Sist. Coord: ETRS 1989 Portugal TM06

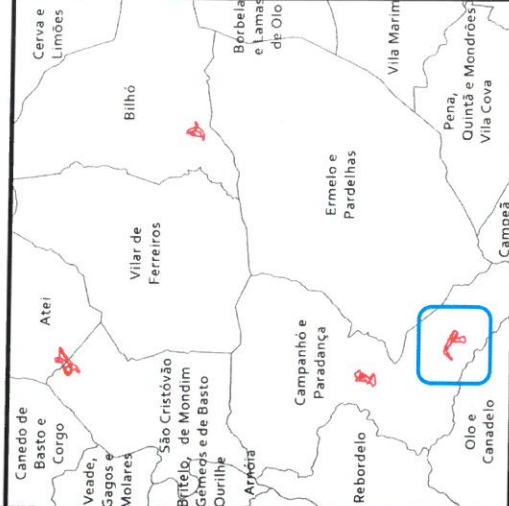

23000 23500 24000

192000

191500

191000

A.A.C. N.º 05/C08-101.01/2023
Condomínio de Aldeia:
Programa Integrado de Apoio às Aldeias
Localizadas em Territórios de Floresta

Condomínio de Aldeia de Cavernelhe

Área de intervenção -
10.46 ha



Escala: 1:5 000

Sist. Coord: ETRS 1989 Portugal TM06

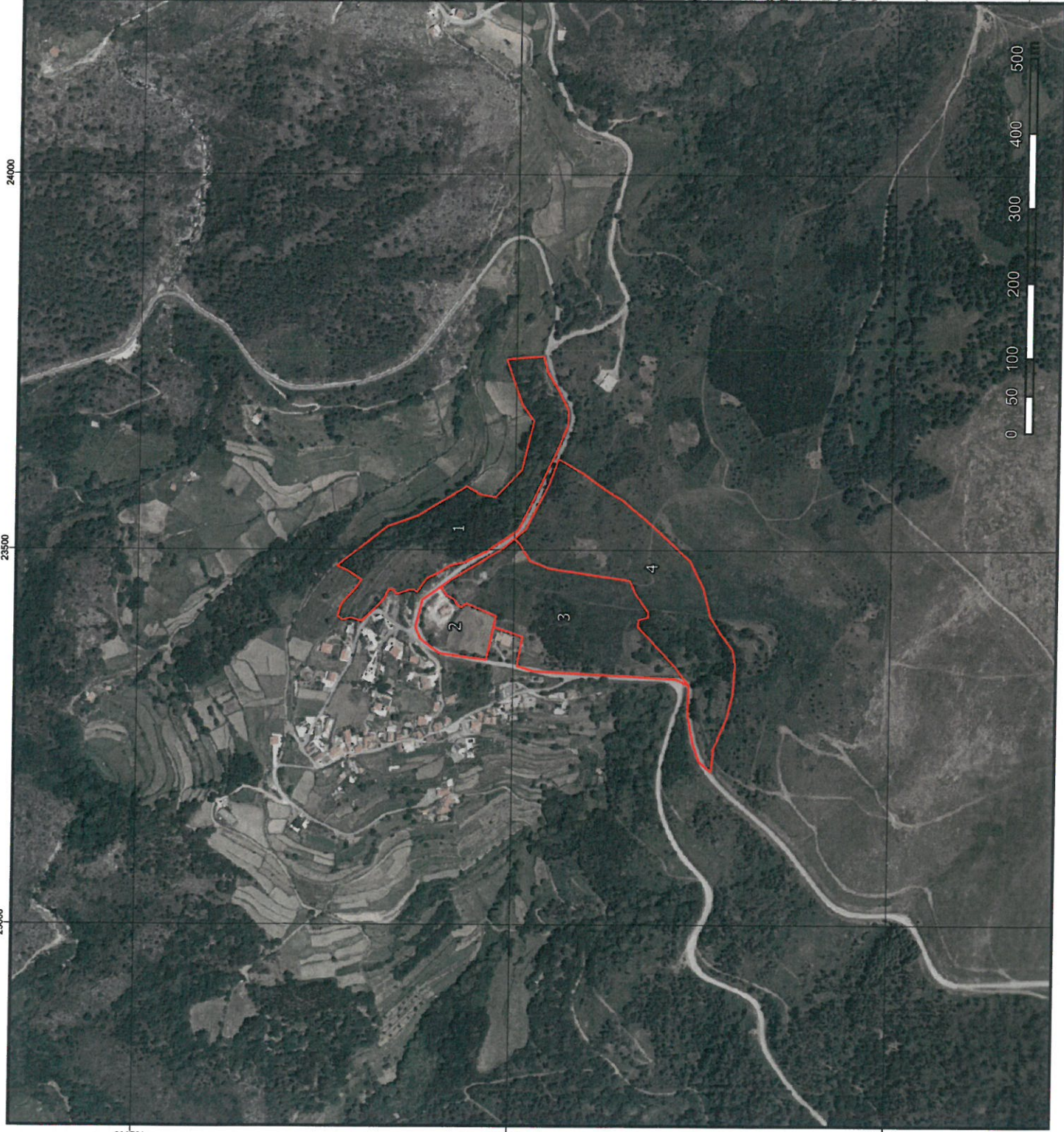
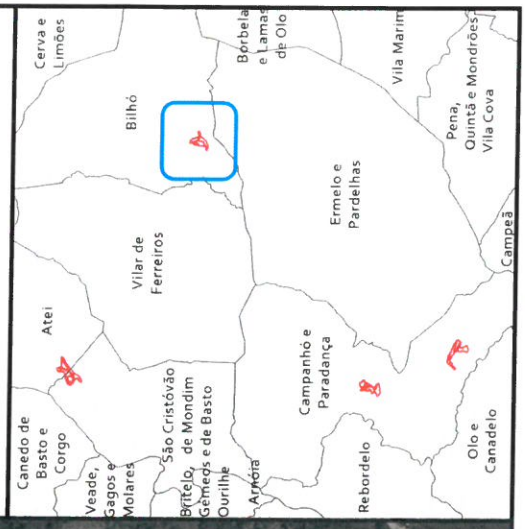

A.A.C N.º 05/C08-I01.01/2023
Condomínio de Aldeia:
Programa Integrado de Apoio às Aldeias
Localizadas em Territórios de Floresta

Condomínio de Aldeia de Sobreira de Atei

□ Área de intervenção -
15.56 ha

Escala: 1:5 000

Sist. Coord: ETRS 1989 Portugal TM06

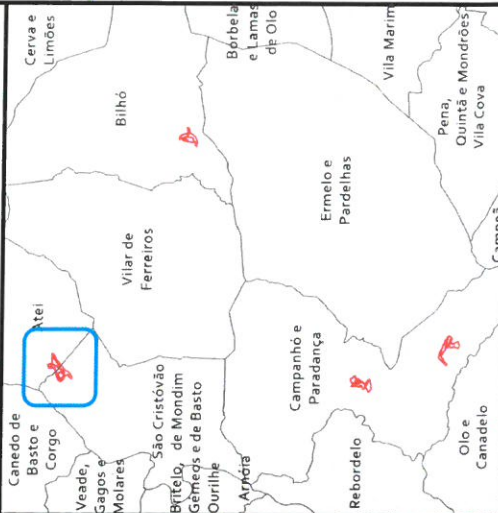

16500 17000

187000 186500 186000

A.A.C.N.º 05/C08-101.01/2023
Condomínio de Aldeia:
Programa Integrado de Apoio às Aldeias
Localizadas em Territórios de Floresta

Condomínio de Aldeia de Teção

□ Área de intervenção -
12.80 ha



Escala: 1:5 000
Sist. Coord: ETRS 1989 Portugal TM06

