

EDITAL

CONDOMÍNIO DE ALDEIA – MUNICÍPIO DE MONDIM DE BASTO

Aldeia de Bobal, Bormela, Carrazedo, Carvalhais, Mondim, Paço, Pardelhas, Pedreira,  
Pisqueiredo, Travassos, Vila Chã

Bruno Miguel de Moura Ferreira, na qualidade de representante legal do Município de Mondim de Basto, torna público que foi apresentado pelo Município, uma candidatura ao Fundo Ambiental (Aviso Nº 04/08-i01/2023 - Condomínio de Aldeia: Programa Integrado de Apoio às Aldeias Localizadas em Territórios de Floresta), o presente edital tem como objetivo a notificação dos titulares dos prédios rústicos abrangidos pela área de intervenção da candidatura, possibilitando a consulta do projeto desenvolvido.  
Caso surja essa pretensão, o período de contestação decorre entre 23/05/2024 e 31/05/2024.

O projeto pretende contribuir para a transformação da paisagem dos territórios de floresta vulneráveis na envolvente das áreas edificadas da aldeia de **Bobal, Bormela, Carrazedo, Carvalhais, Mondim, Paço, Pardelhas, Pedreira, Pisqueiredo, Travassos e Vila Chã**, situadas no concelho de Mondim de Basto, cuja localização geográfica e ações preconizadas, se encontram identificadas nos mapas anexos, disponibilizados para consulta na sede do Município de Mondim de Basto.

A proposta centra-se na valorização multifuncional destes territórios e incide na envolvente da aldeia supraindicada, foca-se, especificamente, na prevenção contra incêndios rurais e melhoria das condições para a atividade agroflorestal nos ecossistemas existentes, através de intervenções concertadas e articuladas entre as comunidades locais e os utilizadores económicos destas áreas (onde têm fundamental relevância agricultores, produtores florestais e criadores de gado). As áreas de intervenção abrangem faixas secundárias de gestão de combustíveis previstas em PMDFCI com função de proteção aos aglomerados populacionais.

O prazo de execução do projeto termina a 30 de setembro de 2025.

Para constar se publica o presente edital que vai ser afixado na sede do Município de Mondim de Basto:

Praça do Município n.º 1, 4880-236 Mondim de Basto

23 de maio de 2024

O representante legal do Município de Mondim de Basto



Bruno Miguel de Moura Ferreira





**04/C08-i01.01/2023 - Condomínio de Aldeia**

**ÁREA DE INTERVENÇÃO**

 Condomínio de aldeia de Bobal - 16.09 ha

Escala: 1:5 000

Sist. coord.: ETRS 1989 Portugal TM06

Fontes: DGT - Orto2021



**Proponente:**

Município de Mondim de Basto

**Elaborado por:**

**RAÍZES in.**   
Consultoria | Formação | Planeamento | Gestão Florestal





**04/C08-i01.01/2023 - Condomínio de Aldeia**

**ÁREA DE INTERVENÇÃO**

 Condomínio de aldeia de Bormela - 15.68 ha

Escala: 1:5 000

Sist. coord.: ETRS 1989 Portugal TM06

Fontes: DGT - Orto2021



**Proponente:**

Município de Mondim de Basto

**Elaborado por:**

**RAÍZES in.**   
Consultoria | Formação | Planeamento | Gestão Florestal



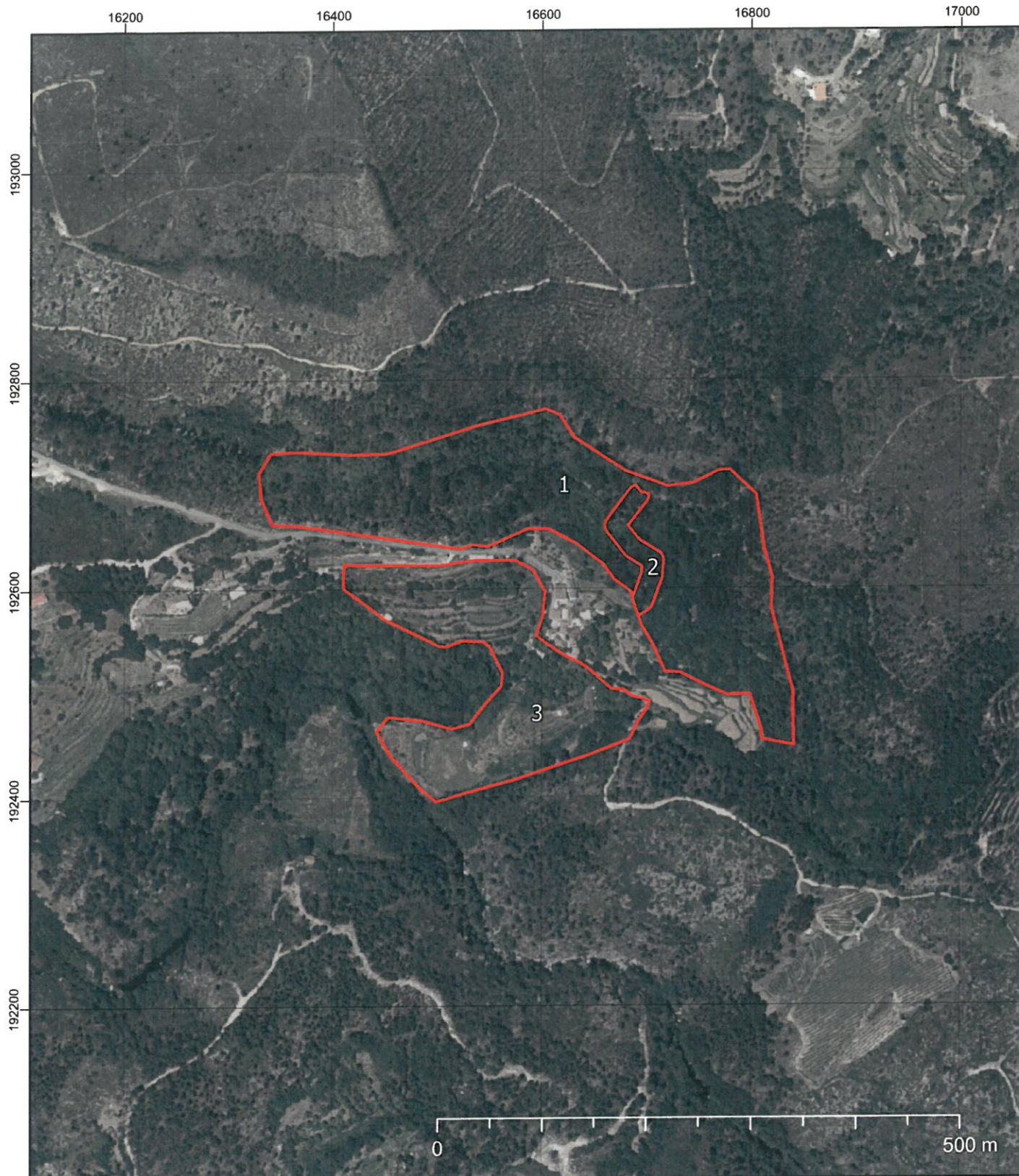

**04/C08-i01.01/2023 - Condomínio de Aldeia**

**ÁREA DE INTERVENÇÃO**

 Condomínio de aldeia de Carrazedo - 9.24 ha

Escala: 1:5 000

Sist. coord.: ETRS 1989 Portugal TM06

Fontes: DGT - Orto2021



**Proponente:**

Município de Mondim de Basto

**Elaborado por:**

**RAÍZES in.**   
Consultoria | Formação | Planeamento | Gestão Florestal





**04/C08-i01.01/2023 - Condomínio de Aldeia**

**ÁREA DE INTERVENÇÃO**

 Condomínio de aldeia de Carvalhais - 15.05 ha

Escala: 1:5 000

Sist. coord.: ETRS 1989 Portugal TM06

Fontes: DGT - Orto2021



**Proponente:**

Município de Mondim de Basto

**Elaborado por:**

**RAÍZES in.**   
Consultoria | Formação | Planeamento | Gestão Florestal





**04/C08-i01.01/2023 - Condomínio de Aldeia**

**ÁREA DE INTERVENÇÃO**

 Condomínio de aldeia de Mondim - 13.46 ha

Escala: 1:5 000

Sist. coord.: ETRS 1989 Portugal TM06

Fontes: DGT - Orto2021

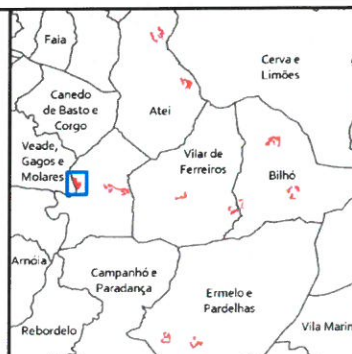

**Proponente:**

Município de Mondim de Basto

**Elaborado por:**

**RAÍZES in.**   
Consultoria | Formação | Planeamento | Gestão Florestal



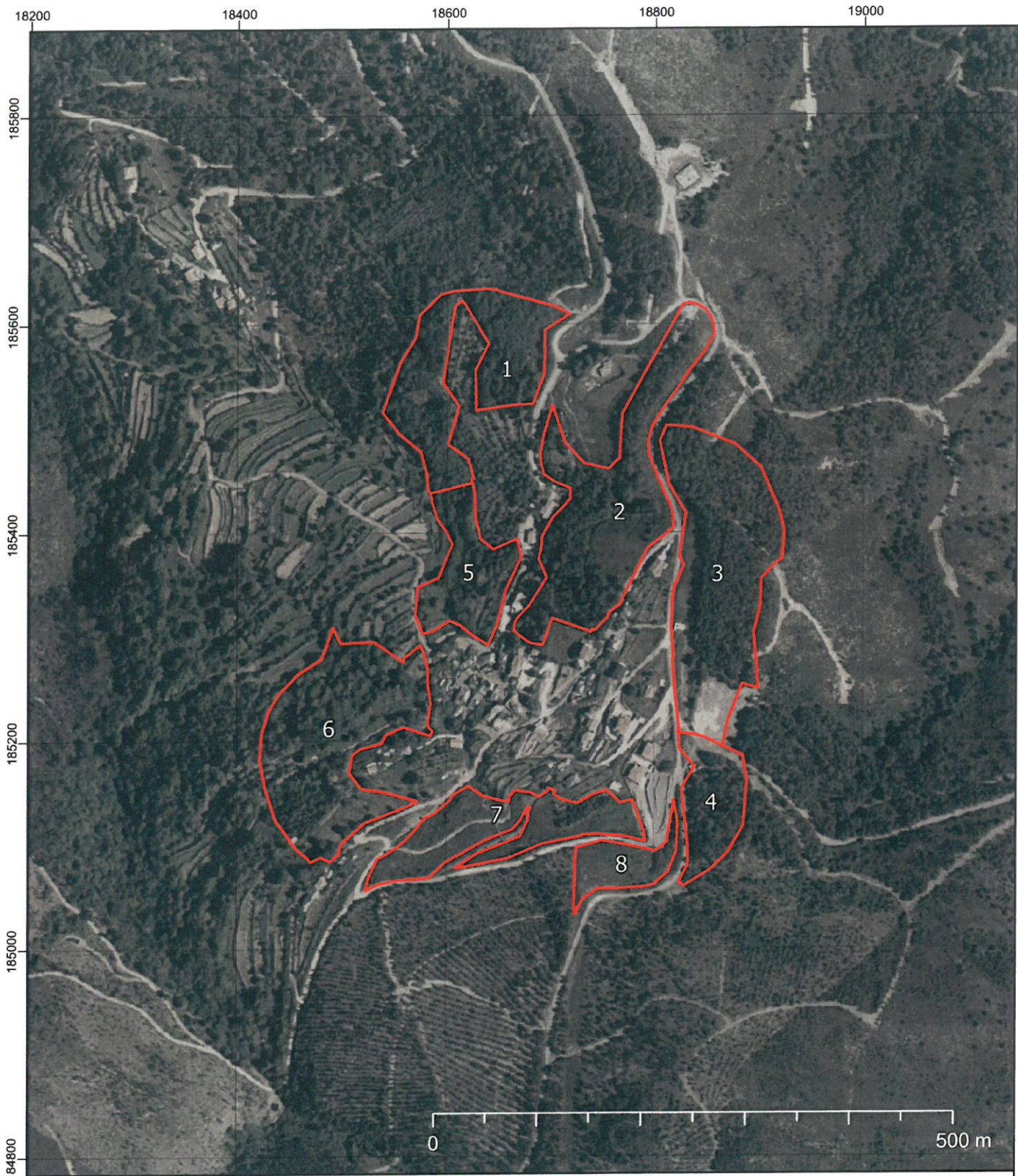

**04/C08-i01.01/2023 - Condomínio de Aldeia**

**ÁREA DE INTERVENÇÃO**

 Condomínio de aldeia de Paço - 11.37 ha

Escala: 1:5 000

Sist. coord.: ETRS 1989 Portugal TM06

Fontes: DGT - Orto2021



**Proponente:**

Município de Mondim de Basto

**Elaborado por:**

**RAÍZES in.**   
Consultoria | Formação | Planeamento | Gestão Florestal



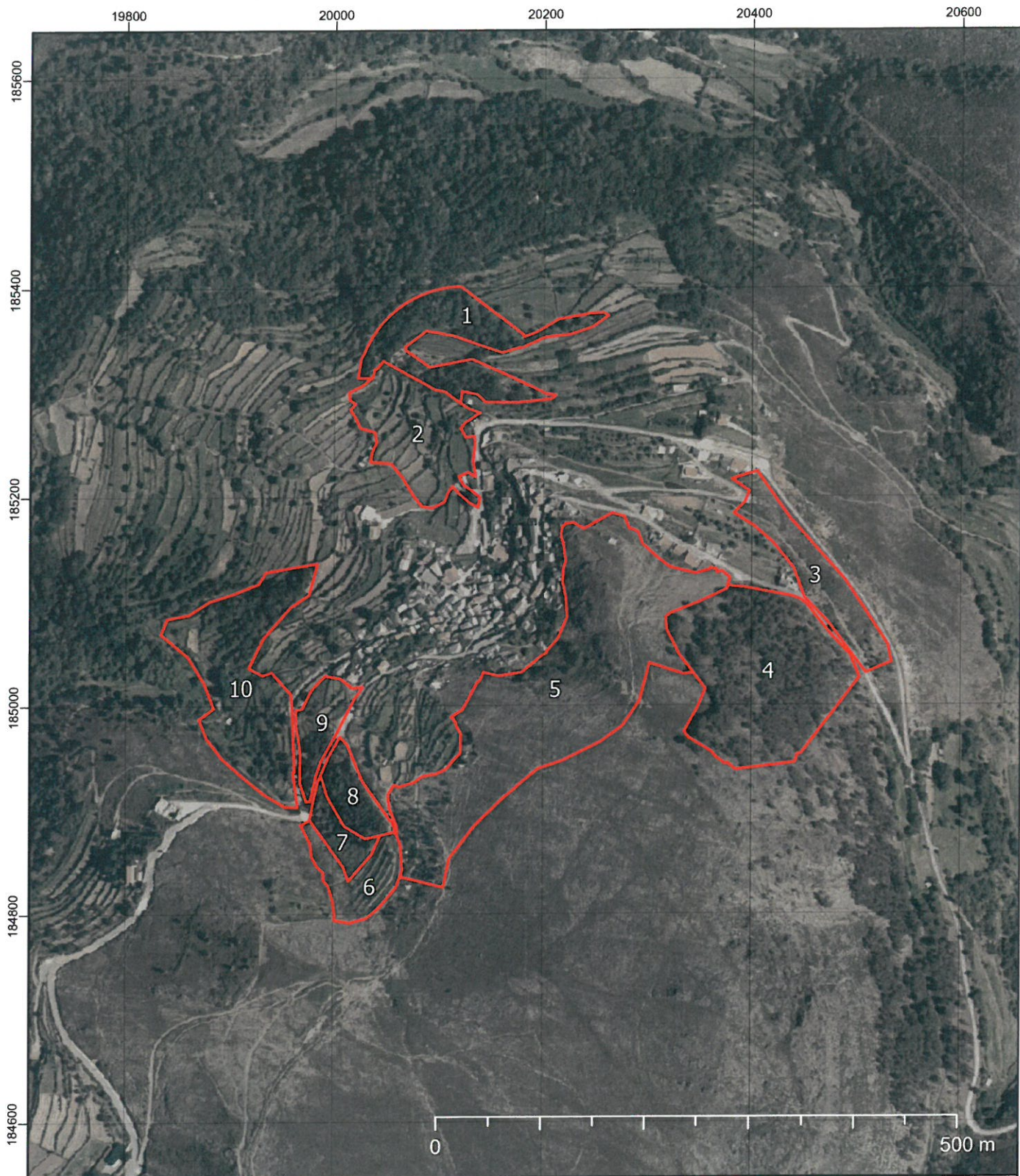

**04/C08-i01.01/2023 - Condomínio de Aldeia**

**ÁREA DE INTERVENÇÃO**

 Condomínio de aldeia de Pardelhas - 11.74 ha

Escala: 1:5 000

Sist. coord.: ETRS 1989 Portugal TM06

Fontes: DGT - Orto2021



**Proponente:**

Município de Mondim de Basto

**Elaborado por:**

**RAÍZES in.**   
Consultoria | Formação | Planeamento | Gestão Florestal





**04/C08-i01.01/2023 - Condomínio de Aldeia**

**ÁREA DE INTERVENÇÃO**

 Condomínio de aldeia de Pedreira - 7.99 ha

Escala: 1:5 000

Sist. coord.: ETRS 1989 Portugal TM06

Fontes: DGT - Orto2021



**Proponente:**

Município de Mondim de Basto

**Elaborado por:**

**RAÍZES in.**   
Consultoria | Formação | Manutenção | Gestão Florestal





**04/C08-i01.01/2023 - Condomínio de Aldeia**

**ÁREA DE INTERVENÇÃO**

 Condomínio de aldeia de Pisqueiredo - 10.60 ha

Escala: 1:5 000

Sist. coord.: ETRS 1989 Portugal TM06

Fontes: DGT - Orto2021



**Proponente:**

Município de Mondim de Basto

**Elaborado por:**

**RAÍZES in.**   
Consultoria | Formação | Planeamento | Gestão Florestal





**04/C08-i01.01/2023 - Condomínio de Aldeia**

**ÁREA DE INTERVENÇÃO**

 Condomínio de aldeia de Travassos - 17.97 ha

Escala: 1:5 000

Sist. coord.: ETRS 1989 Portugal TM06

Fontes: DGT - Orto2021

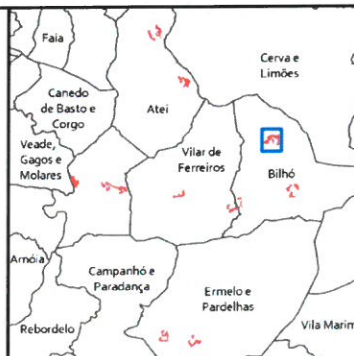

**Proponente:**

Município de Mondim de Basto

**Elaborado por:**

**RAÍZES in.**  
Consultoria | Formação | Planeamento | Gestão Florestal





**04/C08-i01.01/2023 - Condomínio de Aldeia**

**ÁREA DE INTERVENÇÃO**

 Condomínio de aldeia de Vila Chã - 12.28 ha

Escala: 1:10 000

Sist. coord.: ETRS 1989 Portugal TM06

Fontes: DGT - Orto2021

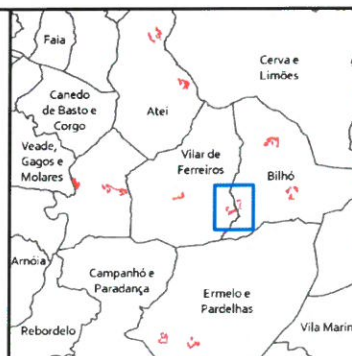

**Proponente:**

Município de Mondim de Basto

**Elaborado por:**

**RAÍZES in.**   
Consultoria | Formação | Planeamento | Gestão Florestal