



Mondim de Basto

CASA DA IGREJA

Áreas:

Área bruta: 1 244m²
Área do terreno: 14 293m²

Tipologia:*

Arquitectura Civil Residencial

Enquadramento:*

Urbano. Junto à Igreja Paroquial

Descrição do Imóvel:*

Por cima da entrada principal encontra-se a pedra de armas das famílias Carvalho, Peres, Teixeira e Borges.

Possui uma capela com orago a São João

Nepomuceno.

Descrição do Imóvel:*

1781, 24 de Abril - é passada a carta de brasão a João Manuel de Carvalho Peres;

1792, 13 de Julho - provião para a benção da

capela;

1809, Maio - durante as Invasões Francesas, a

casa foi pilhada e destruída;

1962 - projecto de arquitectura paisagista da

recuperação do jardim histórico pelo Arquitecto

Paisagista Lídio Araújo;

1962 (?) - Projecto de Reabilitação e Restauro

arquitectónico pelo Arquitecto Fernando Távora.

Dados técnicos:*

Urbano. Junto à Igreja Paroquial



fotografia antiga (sem data)



A. G. COSTA

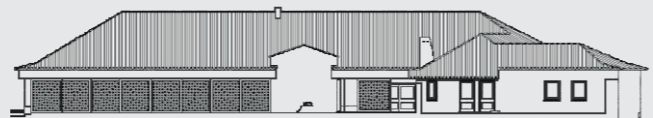

ALÇADO

alçado posterior



alçado lateral esquerdo



alçado lateral direito

Resumo Histórico:

Solar construído no último quartel do séc. XVIII, por João Manuel de Carvalho Peres, conforme atesta o brasão que coroa o portal principal e a capela, da invocação de S. João Nepomuceno, benzida em 1792.

Segundo se infere da documentação antiga, terá ocupado o espaço do antigo passal da igreja matriz de Mondim de Basto, que lhe fica contígua.

Um jardim formal de buxo e japoneiras que enquadra a fachada principal enobrece o conjunto.

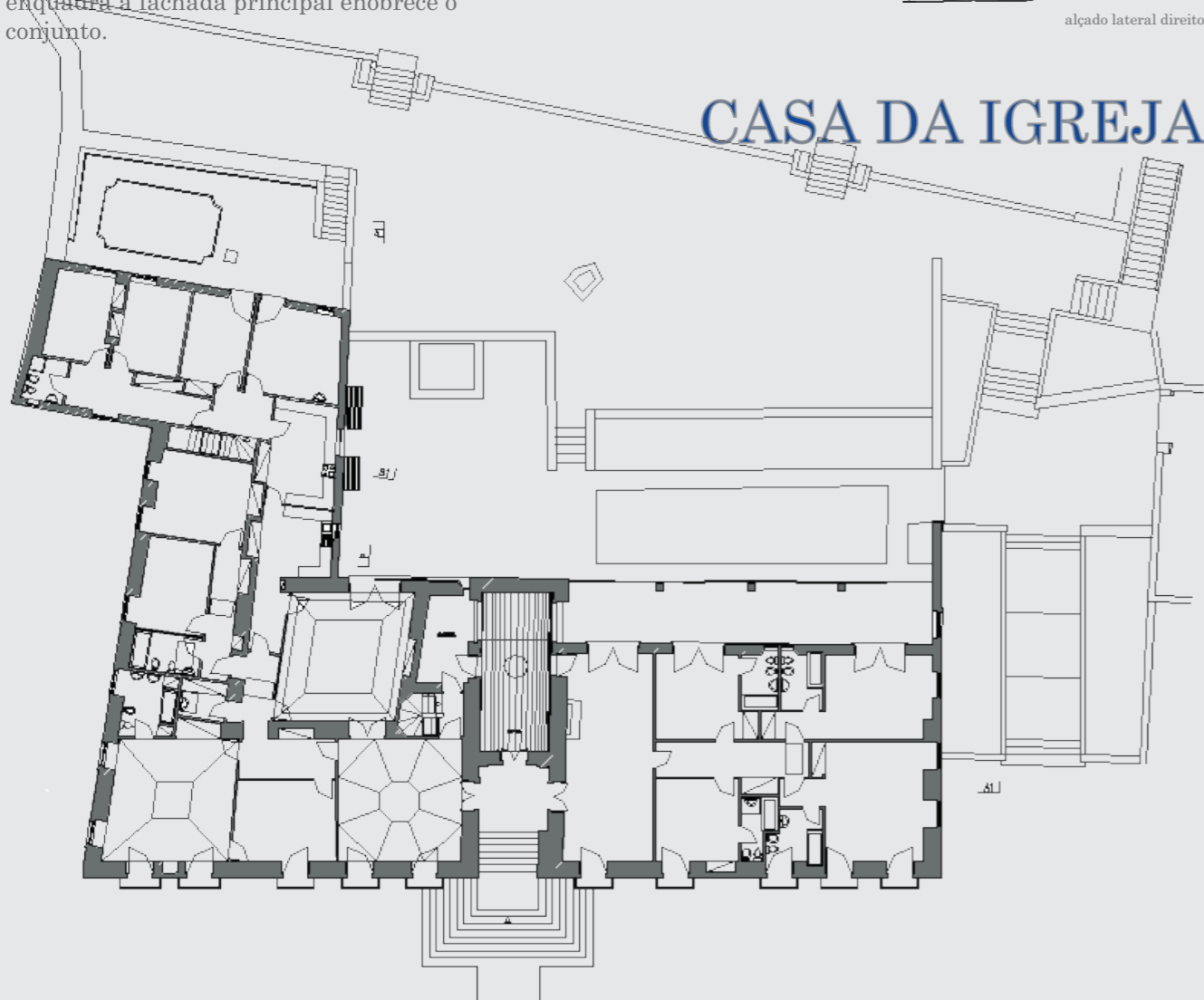

vista do alçado principal



vista do alçado lateral direito



vista do interior de uma das salas



vista do interior de um dos quartos



vista do hall de acesso à capela para os jardins



vista do alçado posterior



vista do alçado principal - Jardim