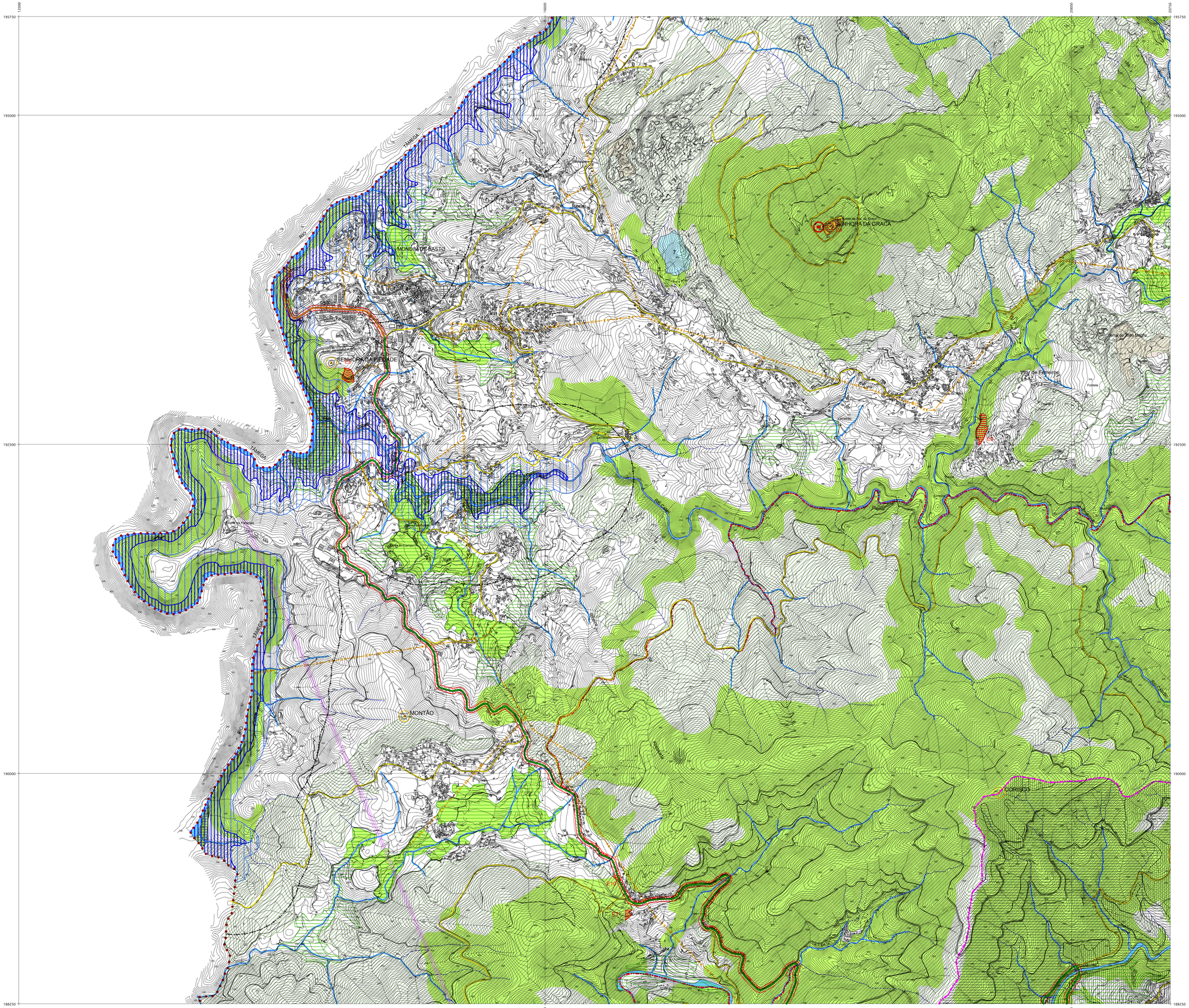

ÁREAS DE EXCLUSÃO DA RESERVA ECOLÓGICA NACIONAL

Nº de ordem	Superfície (ha)	Tipologia REN	Fim a que se destina
E1	0,165	Áreas de máxima infiltração	Área habitacional
E2	2,334	Áreas de máxima infiltração	Área habitacional
E3	0,515	Áreas de máxima infiltração	Área habitacional
E4	1,178	Áreas com risco de erosão / Cabeceiras das linhas de água	Equipamento Religioso / Empreendimento Turístico
E5	0,705	Áreas com risco de erosão	Área habitacional
E6	0,232	Áreas com risco de erosão	Área habitacional
E7	0,131	Áreas com risco de erosão	Área habitacional / Equipamento colectivo
E8	0,230	Áreas com risco de erosão	Área habitacional
E9	1,245	Áreas com risco de erosão	Área habitacional
E10	0,097	Cabeceiras das linhas de água	Área habitacional
E11	0,254	Cabeceiras das linhas de água	Área habitacional
E12	0,393	Cabeceiras das linhas de água	Área habitacional
E13	0,082	Cabeceiras das linhas de água	Área habitacional
E14	0,154	Áreas com risco de erosão, Cabeceiras das linhas de água	Área habitacional
E15	0,013	Áreas com risco de erosão	Área habitacional
E16	0,364	Áreas com risco de erosão	Área habitacional
E17	1,329	Áreas com risco de erosão	Área habitacional
E18	0,157	Cabeceiras das linhas de água	Área habitacional / Equipamento colectivo
E19	1,168	Áreas com risco de erosão	Área habitacional
E20	0,238	Áreas com risco de erosão	Área habitacional

N

Recursos Hídricos

- Leitos e Margens dos Cursos de Água (não navegáveis -10m)
- Zonas Inundáveis

Aproveitamento Hidroelétrico de Fridão

- Leito da Albufeira (NPA)
- Zona Reservada (100m a partir do NPA)
- Zona Terrestre de Proteção (500m a partir do NPA)

Recursos Ecológicos

Reserva Ecológica Nacional

- Leitos dos Cursos de Água
- Albufeira e faixa de proteção
- Outros Sistemas
- Áreas a excluir para satisfação de carências existentes
- Limite da Rede Natura 2000
- Limite do Parque Natural do Alvão
- Áreas de Proteção Parcial do PO do Parque Natural do Alvão
- Áreas de Proteção Complementar do PO do Parque Natural do Alvão

Recursos Agrícolas e Florestais

- Reserva Agrícola Nacional
- Área Submetida a Regime Florestal
- Espécie Florestal Protegida - Sobreiros
- Posto de Vigia

Recursos Geológicos

- Exploração de Massas Minerais

Património Cultural

- Monumento Nacional
  1. Ponte Romana
- Imóvel de Interesse Público
  2. Ponte de Ermelo
  3. Ponte de Vilar de Viando
  4. Capela do Senhor
  5. Pelourinho de Ermelo
- Imóvel de Interesse Municipal
  6. Solar dos Azevedos
- Em Vias de Classificação
  7. Castro do Castroeiro
- Zona de Proteção

Rede Rodoviária

Rede Nacional Complementar Concessionada / Rede Nacional de Autoestradas

- IC5 / A7

Rede Nacional Complementar sob a responsabilidade da EP

- Estradas Nacionais - EN 304

Estradas Regionais sob a responsabilidade da EP

- ER 304

Rede Municipal sob jurisdição Municipal

- Estradas Municipais
- Zonas de Servidão *Non Aedificandi*

Rede Elétrica

- Infraestruturas da Rede Nacional de Distribuição de Eletricidade (RND)

Rede de Telecomunicações

- Feixes Hertzianos

Rede Geodésica Nacional

- Vértice Geodésico
- Limite CAOP 2014

Identificação da cartografia de referência:
Entidade proprietária: Câmara Municipal de Mondim de Basto / Municipia, S.A.
Entidade produtora e data de edição: Municipia, S.A.,Edição de 2010
Processo de Homologação nº 125, IGP, de 30/12/2011
Sistema de Referência: PT-TM06/ETRS89
Elipsóide de Referência: GRS80
Projeção cartográfica: Transversal de Mercator
Exactidão posicional: planimetria - 1,00m; altimetria - 1,55 m.
Precisão posicional nominal: 1,40m

CÂMARA MUNICIPAL DE MONDIM DE BASTO

PLANO DIRETOR MUNICIPAL

PROCESSO DE REVISÃO

Versão Final do Plano

Planta de Condicionantes

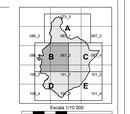

VASTUS, Gabinete de Projecto, Planeamento e Ambiente, Lda.

Rua 1º de Dezembro, 243 - 2º, Sala 20
4400-227 Matosinhos
Tel. / Fax: 22 938 47 58
geral@vastus.pt

fevereiro 2015

2.B